入浴施設を利用される皆様　公衆浴場及びホテル・旅館業営業者の皆様へ

湯田温泉旅館協同組合からのお願い

手術の傷あとをカバーする専用入浴着の着用にご理解をお願いいたします

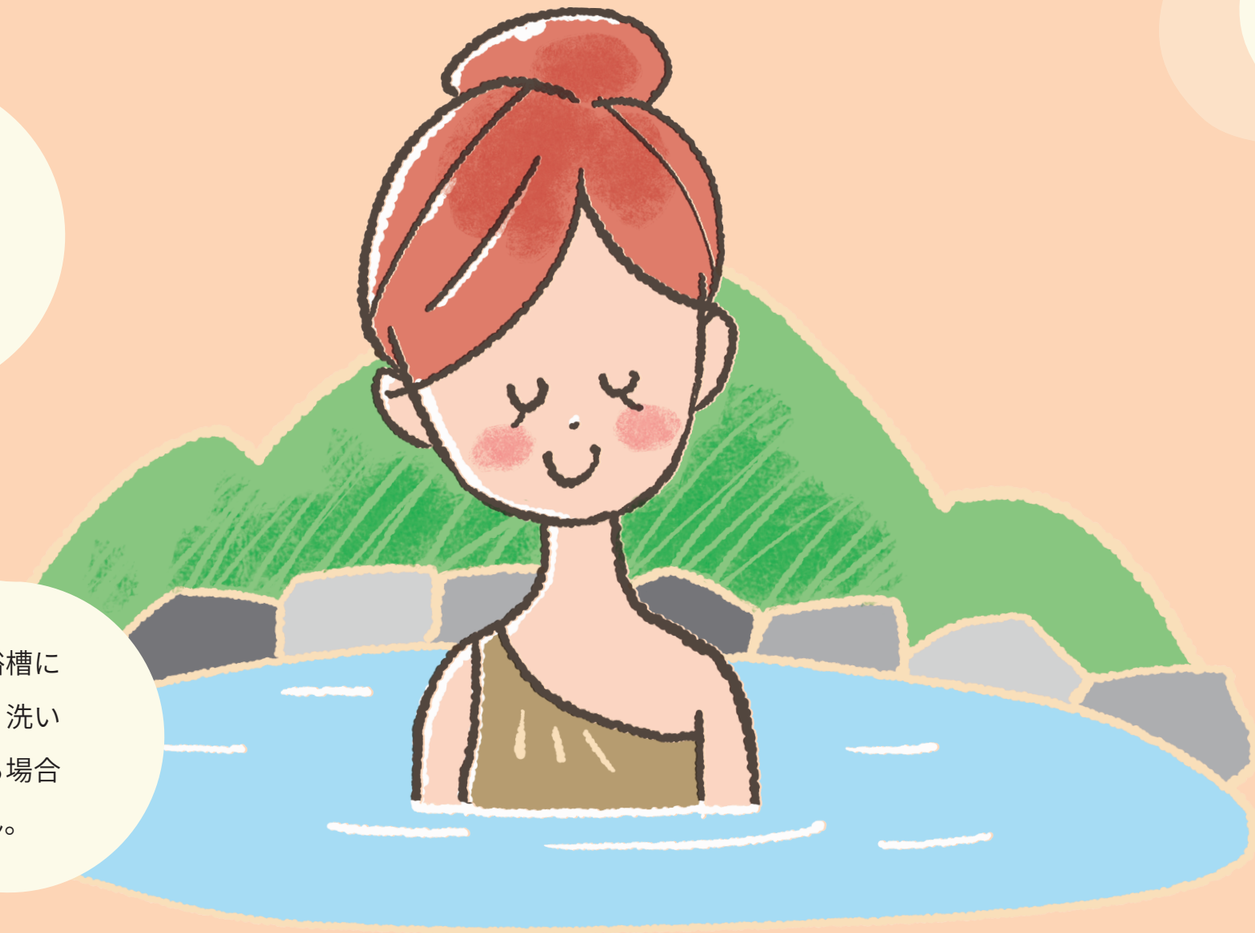

入浴着とは？

乳がんや皮膚移植の手術等により傷あとが残った方々が、周囲を気にすることなく入浴を楽しめるように、傷あとをカバーするために開発・製造された専用の入浴着です。

衛生面での問題は？

専用入浴着を入浴直前に着用し、浴槽に入る前には付着した石けん分をよく洗い流すなど、清潔な状態で使用される場合は、衛生管理上の問題はありません。

乳がん手術等の傷あとを気にせずに入浴を楽しめるよう、
専用入浴着の着用を希望される方がいらっしゃいます。
入浴施設を利用される皆様、営業者の皆様には
専用入浴着の着用を希望される方への
ご理解・ご配慮をお願いいたします。

問い合わせ先
湯田温泉旅館協同組合
083-920-3000