

# 大殿グルメ

**A** 山口風月堂



明治30年創業の老舗和菓子店「毛利公」「大理石」など定番に加え、近年は大内人形をモチーフに生まれた最中「大内もたん」が大人気。

**B** TUSKINOWA



もちふわ食感とほっこり優しい味わい、無添加素材にこだわり自家製酵母で仕込むベーグルが絶品！併設の古民家カフェではランチも楽しめる。

**C** 鴻雪園



一の坂川沿いに佇む和の癒しスポット。老舗の厳選茶葉を求めてお客さんがひっきりなし。「黒蜜きなこソフト」などお茶系スイーツも充実！

**D** YAOZE 瑠璃光寺店



アンティーク家具を設えた落ち着いた雰囲気のお店。パウダーケーキタルトなど、丁寧な手作りする上品な味わいの焼き菓子が人気。

**E** 大内人形ストラップ



山口ふるさと伝承総合センターで、大内塗の小物や夫婦箸、小ぶりの人形などをお土産に。

**E** 豆子郎大内館店



山口銘菓「豆子郎」ほか、「大内塗」の「んた」など自慢の各種和菓子はどれも逸品ぞろい。店内には茶房もあり、街歩きを楽しむ人にも評判。

**F** イタリア食堂ベケ!

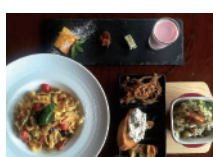

古民家店舗でイタリア中部ウンブリア州スペレートの家庭料理を提供。画家のロベルト・ピリ氏による絵画や店内装飾にもご注目！

**G** 長州苑



レストラン「香山」では特製つゆでいただく山口名物「瓦そば」が人気で、一人前から気軽に注文OK。隣接「物産館」には県内特産品が勢揃い！

**H** 部坂呉服店の甘味処



艶やかな着物が並ぶ店は築150年の町家併設のお茶のみどころでは、抹茶や手作りぜんざいなどを提供。癒しひとときを堪能できる。

**I** 宝来屋



山口人気№1シュークリーム！特製クリームたっぷりシューは、ポリューム満点！



## 温泉のある 風水の都やまぐちへ

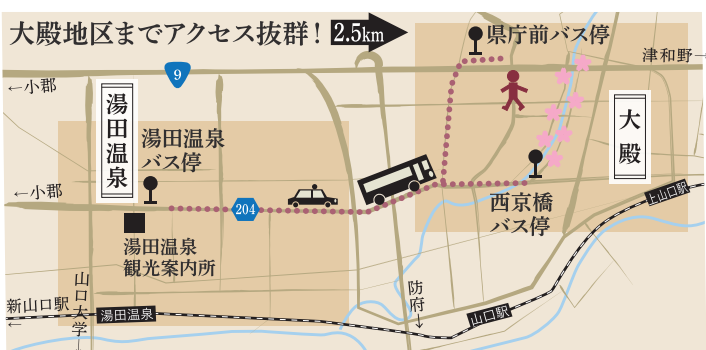

<b>JR新山口駅 → 湯田温泉</b>
列車 所要時間 JR山口線 約30分
バス 所要時間 約25分
<b>JR新山口駅 → 大殿</b>
列車 所要時間 JR山口線 約35分
バス 所要時間 約30分〈西京バス停の場合〉
<b>湯田温泉 → 大殿</b>
列車 所要時間 JR山口線 約25分
バス 所要時間 約7分〈西京バス橋停の場合〉
<b>湯田温泉 → JR新山口駅</b>
列車 所要時間 JR山口線 約30分
バス 所要時間 約25分~30分

**大殿地区まち歩きは路線バスが便利!**

上り・下り合わせて1日

- 平日 約150本
- 土日祝 約100本

所要時間は交通事情や路線により若干異なる場合があります。

お得! JR新山口駅・湯田温泉からご利用いただけます

- 山口絶景満喫バス
- 湯田温泉乗合観光タクシー

主催 山口商工会議所  
お問い合わせ 山口商工会議所 山口市中市町1-10  
Tel. 083-925-2300

## 《大殿》

## 画像確認



周防・長門両国を勢力下におさめた大内弘世(大内氏第9代)。彼が新たな拠点として、なぜ現在の山口市「大殿」を選んだのか。弘世による山口開府は「京を手本に」というエピソードがよく語られますが、その後の大内氏の繁栄や、「西の京」とまで呼ばれるほどの山口の発展は、大殿が京と同じ「四神相応」の地であったからこそ。弘世は土地選びにあたって、京から陰陽師を呼び寄せたとも。実際、「山口古図」の添書には、「周防国山口は四神相応にかなった地で、町の場所をここに定めた」という記述があります。

そして、幕末には秋から藩庁が山口へと移され、お膝元の「大殿」は明治維新の策源地となりました。四神の気脈をエネルギーに長州志士たちは大業を成し遂げ、その後の時代も四神が護ってくれたのか、山口は戦災に遭遇しませんでした。そのおかげで、室町時代の町割や通り名、歴史的建造物が数多く残り、「山口古図」ほぼそのままの街並みが660年の長きにわたって維持されています。

## 温泉のある風水の都 やまぐち

## 《湯田温泉》

熊野神社が祀られた権現山の麓に湧く温泉。ところが、1707年に突然お湯が枯渇。なんでも、遠く離れた富士山の宝永大噴火の影響によるものだったのだとか。山口の人々は悲嘆にくれましたが、まるで人々の願いが四神の白狐(山口の西方である湯田を護る四神は「白虎」ならぬ「白狐」!)に届いたのかのように、3年後の1710年、再びお湯の湧出が始まります。それから今日へと至る300年もの間、お湯は途絶えることなく湧き続け、いつしか山陽随一の名湯として、世に広く知られるようになりました。幕末には、坂本龍馬や西郷隆盛、京都から下った三条実美ら公卿たちが山口に集い、長州志士たちと密議を重ねたといわれます。四神の気脈が力強く流れるお湯は、明治維新へと向かう彼らにとって、時にはひとときの癒し、時には漲る志の原動力になったことでしょう。



# 湯田グルメ

**J** 狐の足あと(カフェ)



白狐アイスクリームや狐のカフェラテ、こぎつねココア等、狐に因んだメニューのほか、利酒メニューもお楽しみいただけます。

**O** ピッツェリア ヴォルペピアンカ



本格イタリア製ピザ窯で焼いたピザをイタリア産のビールと一緒に楽しみたい。店名はイタリア語で「白い狐」の意味です。

**K** 萩野菜ピクルス山口店



萩野菜ピクルス、十八穀米、ドリンクがセットになったランチがおすすめ。14時〜カフェタイムもあります。

**P** パティスリー フルール



お店は築100年のレトロモダンな洋館でカフェも併設。季節のフルーツが彩る自慢のケーキほか、焼き菓子、ゼリーなど充実の品揃え。

**L** gelato & coffee Pelo



秋川牧園の濃厚ミルクと季節の果産フルーツと野菜にこだわったジェラートが絶品。1日分を毎日丁寧に手作りし、売り切れ次第終了となる。

**Q** LAWAKU



「着物の気付け茶遣、和菓子づくり」の3つの和文文化体験と季節のお茶をお楽しみいただけます。和菓子には野菜や果物から抽出したカラーパウダーを使用。

**M** 豆子郎湯田店



山口の名菓「生絹豆子郎」、豆子郎のお菓子を旅の思い出にどうぞ。

**R** 松田松栄堂



こしあん・夏みかん・抹茶・をぐらうラムレーズンと期間限定の栗の6種類の生外郎をお楽しみください。

**N** 御堀堂湯田支店



「山口外郎」は、極上わらび粉を使い、伝統的製法で作った生外郎。真空パックもあります。

**開運飲泉ぐい呑み**



湯田温泉のマスコットキャラクタ―湯田ゆう太・ゆう子のぐい呑み。湯田温泉観光案内所ほかで購入できます！



# 温泉 四神めぐり

古地図を片手にまち歩き。温泉に入ってさらに運気を上げましょう。

明治10年頃に料亭として創業。平成16年、現地に移築。井上馨のほか、伊藤博文、木戸孝允、佐藤栄作など、維新に関わった人物や歴代総理大臣らの扁額29枚とゆかりの所蔵品が展示されています。



瑠璃光寺には、仏様の体を撫でると、痛いところが良くなったり、ほけ防止のご利益がある《なで佛》や、珠を8個落とすと煩惱と厄難が取り払われ幸運につながる《天念珠》があります。



## 湯田温泉



虎のいない日本では狐が神仏の使いに

白狐の湯



《白狐伝説》  
昔々、湯田の権現山の麓のお寺の境内に小さな池がありました。その池に毎晩、一匹の白狐が傷ついた足をつけにきていました。その様子を見ていた寺の和尚さんが、不思議に思って、その池の水をすくってみると、温かかったのです。そこで池を深く掘ってみると、湯がこんこんと湧き出るとともに、薬師如来の金像があらわれたではありませんか。この仏像は拜んで湯あみをするに難病も治る「白狐の湯」として評判となり、温泉は栄えるようになったそうです。

## 《外湯》

1 山水園 翠山の湯 TEL 083-921-0656	満70歳以上1,300円、中学生以上1,600円、小学生以下800円 月末の火曜(変更あり) 10:00~22:00(最終受付21:00)
2 セントコア山口 TEL 083-922-0811	大人700円、小学生350円 11:00~15:00、19:00~21:00、火曜のみ19:00~21:00
3 亀乃湯 TEL 083-901-4126	12歳以上390円、6歳以上12歳未満150円、6歳未満80円 12:00~24:00(最終受付23:30)事前に要確認
4 湯の宿、味の宿 梅乃屋 TEL 083-922-0051	中学生以上900円、小学生以下400円、1歳未満無料 【日・月・木】10:00~23:00【火・水】13:30~23:00【土】10:00~15:00(最終受付23:00)事前に要確認
5 ホテル喜良久 TEL 083-922-0333	中学生以上600円、小学生450円、小学生未満200円 11:00~22:00(最終受付21:30)、月曜のみ15:00~
6 おんせんの森 TEL 083-920-1126	大人1,000円、中高生850円、小学生500円、1歳以上~未就学児300円 営業時間:10:00~24:00(最終受付23:30)
7 西の雅常盤 TEL 083-922-0091	中学生以上800円、4~12歳600円、4歳未満無料 ※タオル110円、バスタオル330円 11:00~22:00(最終受付21:00)

## 《足湯&手湯》

1 サンフレッシュ山口	9:00~20:00 無料 住宅街にある足湯。憩いの場として人気。
2 湯の香通り(足湯)	10:00~22:00 無料 路地に佇む落ち着いた雰囲気の魅力。2つの足湯を完備。
3 湯の香通り(手湯)	10:00~22:00 無料 2019年に新設された湯田温泉唯一の手湯。大小2つある。
4 湯の町通り	10:00~22:00 無料 飲食店街の中央に位置する便利な立地。
5 湯田温泉観光案内所前	9:00~22:00 無料 飲食場を併設。観光案内所ではタオルや飲泉用のぐい飲みを販売。
6 井上公園	10:00~22:00 無料 山口の歴史や文化がひかみえる井上公園内にある足湯。
7 湯田温泉駅前	10:00~22:00 無料 列車を眺めながら湯かれる足湯。SL「やまぐち」号が間近で見られることも!
8 狐の足あと	8:00~22:00 有料 狐の足あと内にある足湯。大人200円、小・中学生100円

※2020年8月現在



**ecobike**  
エコバイク  
かんたん気軽に借りられて、返せる自転車です。

- 1 やまぐち県庁前バス停
- 2 山口市役所 駐輪場
- 3 一の坂川交通交流広場
- 4 コーポやまぐち ことどもん店 駐輪場
- 5 山口駅 駐輪場
- 6 山口市教育委員会 駐輪場
- 7 ファミリーマート 山口泉都町店
- 8 ホテルニュータナカ
- 9 湯田温泉駅 駐輪場
- 10 アルク平川店
- 11 山口大学
- 12 新山口駅 駐輪場 (北九州予備校前)
- 13 平成公園 駐輪場内

URLがQRコード確認



《「人形御殿」伝説》  
第9代大内弘世は、ふるさとの京を恋しがる姫のために、人形師を京から招き、御殿を人形で飾り尽くしました。まちの人々は「人形御殿」と称えました。

## 大殿

山口駅の正面で巨大な大内人形がお出迎え。男女一対の大内人形は夫婦円満の象徴です。

※2020年8月現在